

Dist. - incorp. de nuevo Pet-39



FICHA N.º 32

9

10

11

12

Apellidos

Profesión

PETRINA CIRIZA

EBANISTA

Nombre

RAFAEL

Natural

Edad: Fecha nacimiento

Ucar (nav)

16. 24 de OCTUBRE DE 1920

Nombre padre

Nombre madre

3

Yepolito (FALLECIDO)

TELESFORA

Estado

Nombre esposa

SOLTERO

"

Cuantos hijos

Edades extremas

"

"

Filiación

Graduación

Procedencia

REQUETE

Soldado

"

SAN SEBASTIAN

Destino

Noticias

Oranundi

1.º Comp. = 3.º P. y 1.º G. 3.º P.

PESCADERIA 10-32. *Deha.*

Observaciones

al. 11976.

<http://www.fpev.es>

Referencia

Regente *Blas Antonio Cordero*
Ingresó en el Hospital Militar de *Polochinica*
el *9* de *Julio* del año actual, procedente del frente
de *San Antonio (Guatemala)* siendo evacuado al de *San Antonio*
en *San Antonio* de *San Antonio* donde permaneció hasta el *16*
de *San Antonio* que marchó a incorporarse a su unidad
en *Jefatura Provincial de Guatemala*

Asesoría Jurídica solicita de la
Sección de Información certificación del
Requeté del Tercio.....
de Oriamendi, Ra-
fael Petruña Ciriza.

a los efectos de presentar instancia so-
licitando.....
su licenciamento

San Sebastián.....de.....
21 de Agosto 1937.

del Segundo Año Triunfal

P. Juny



Certificado = 21-12-37.

9. XII. 27 Impresado en la Provincia.
15 XII " Dado de alto e incorporado: Remporacion 30/12

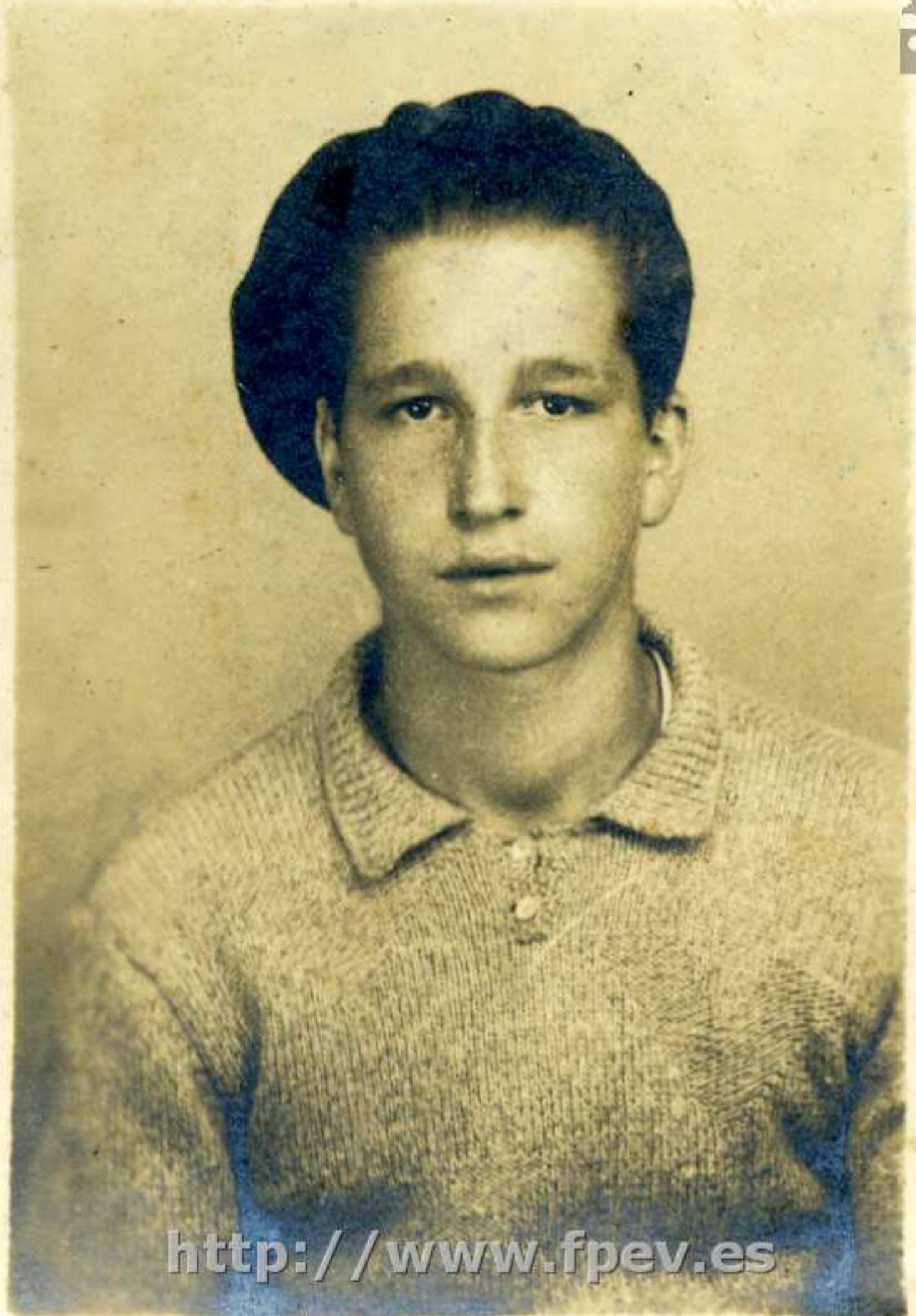

<http://www.fpev.es>