

18

FICHA N.º 1510 1510

4

Apellidos

Profesión

10 Jauregui Iriberrri.

peon caminero

Nombre

Luis

Natural

San Sebastian.-

Edad: Fecha nacimiento

26 años - 26 - Septle - 1910.-

Nombre padre

Francisco

Nombre madre

Gregoria

Estado

soltero.-

Nombre esposa

Cuantos hijos

Edades extremas

Filiación

Requete.

Graduación

Boina roja.-

Procedencia

Requete Auxiliar de Astigarraga.-

Destino

Tercio Zumalacarregui.
1ª Compañía.-

Noticias

Astigarraga.
Casería Mayazanea.- 33.
calle Mayor.-

Observaciones

EL DELEGADO Referencia ingresó como Requete activo el 26-Nov-1936.

X 8 *Requete en suet el 24-dic-1936.-*

<http://www.fpev.es>

17. 7. 98 : Herido frente de
de frente.

Artículo en el file 25-11-08- intersección -



Número de Registro 337

2. — Al Cuerpo

Cuerpo 7.º Montejurra 1.ª 2.

Plaza de residencia S. Sebastian

Clase requeté

Nombre Luis Jauregui Iriberrí

Lesión sufrida Ha f. brazo izdo

Sale del Hospital de Zarauz

Con 15 días de convalecencia | Provincia Guipuzcoa

que ha de disfrutar en | Pueblo Alligarraga

Calle número

Debiendo presentarse en la Plana Mayor de su Regimiento o Unidad
de Depósito en S. Sebastian el 26 de Agosto de 193

El Director del Hospital

(sello)

Mansueti

HOSPITAL MILITAR
AGUILA FUENTE
ZARAUZ

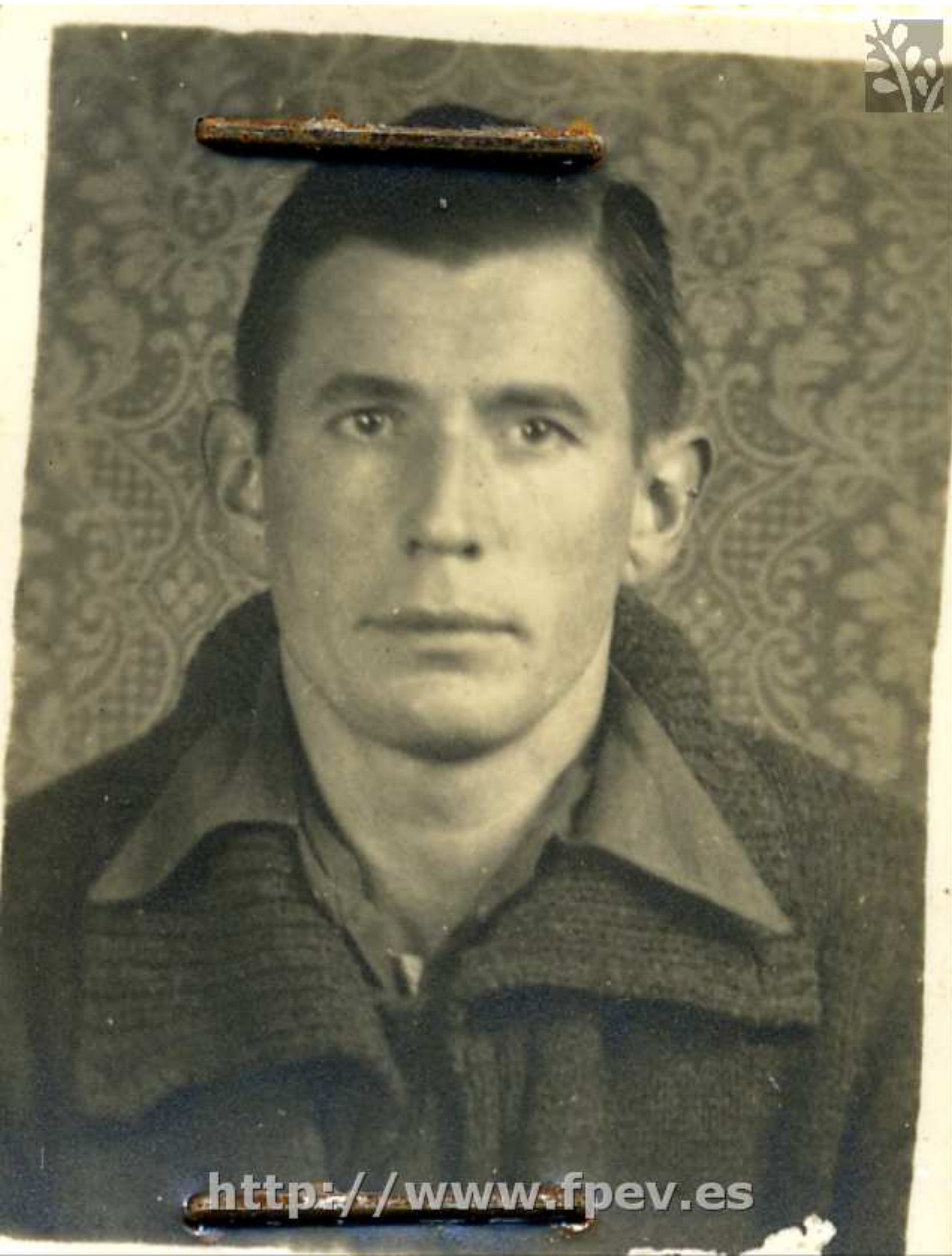

<http://www.fpev.es>