

FICHA N.º 2919



9
10
11
12
2
3
4
6
9
10
11
12
1
2
3

Apellidos
ZUBIA CORTABERRIA

Profesión
Albañil.

Nombre
Luis

Natural
S. Sebastian

Edad: Fecha nacimiento
22. 21 de Junio 1915

Nombre padre
Felix

Nombre madre
Juana

Estado
Soltero

Nombre esposa

Cuantos hijos

Edades extremas

Filiación
requete

Graduación
b.r.

Procedencia

Destino
Oriamendi.
1.ª Cia

Noticias
Urbieta 34. 69 dcha.
SS

Observaciones Incorporado 22-6-37. Se hace esta fi-
cha 16-8-37 por figurar fichero Tervic.

~~16-22-6-37~~
Referencia

Hecho carnet. 16-10-37

REQUETÉS DE GUIPUZCOA
"Tercio Oriamendi"

PRIMER JEFE

22 de Febrero de 1938

Ingeniero de H. M. de Sestao

con excoñtaciones en la rodilla izquierda

"Munera grave":

Tengo el honor de remitir a V. los adjuntos datos que he podido completar del 2º. y 4º. Requeté de los solicitados por V. y de otros nuevos incorporados, juntamente con dos fotografías del "boina roja" de la 1ª. Compª. LUIS ZUELA GORTAERRIA cuyos datos se remitieron en su día.

En visita reciente efectuada a esa, ya indiqué el inconveniente de las fotografías de los nuevos incorporados, pues estos pueden lograr dichas fotografías cuando disfrutan de algún permiso.

Dios guarde a V. muchos años.

Riño 10 Octubre 1937-II A.P.

EL TESORERO+SECRETARIO



Antonio Lueta Agoyena

Asesoría Jurídica solicita de la

Sección de Información certificación del
Requeté del Tercio *de Oriamendi, 1.ª Cia.*

Luis Zubia Cortaberría

a los efectos de presentar instancia so-
licitando *subsidio pro combatiente.*

San Sebastián *26* de *Agosto 1937.*

Del Segundo Año Triunfal



P. Zubia



<http://www.fpev.es>

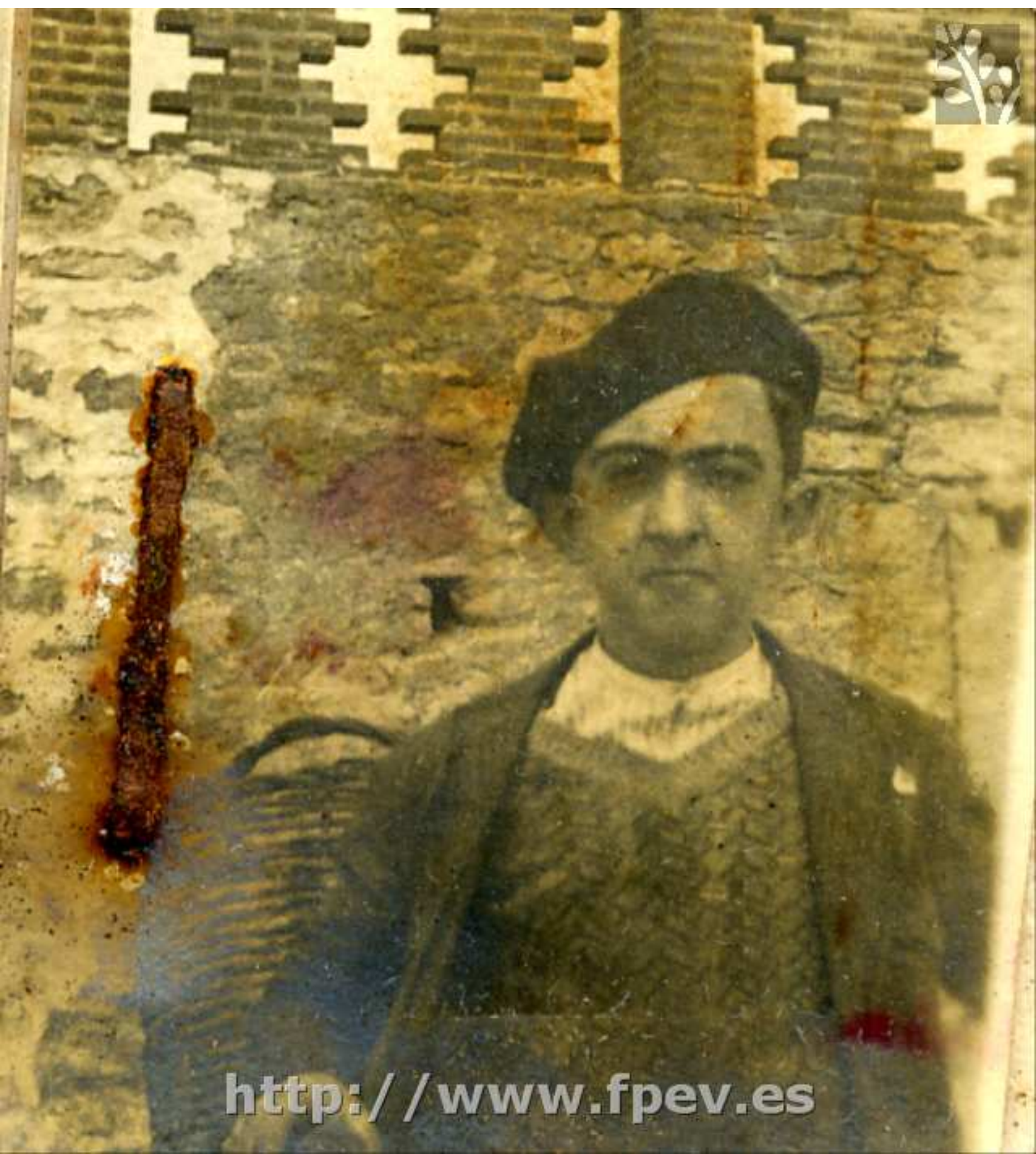

<http://www.fpev.es>